GIORIA RU/PN 3500 CNC

Categoria Rettifica
Tipo per esterni
Marca GIORIA
Modello RU/PN 3500 CNC

Capacità ø500x3500 mm
Anno di costruzione 2008/CE

Specifiche tecniche

CAMPO DI LAVORO

Distanza punte 3500 mm
Altezza punte 250 mm
Longitudinale (Z) 3645 mm
Lunghezza rettificabile max 3500 mm
Diametro rettificabile max 500 mm

TESTA PORTAMOLA

Potenza mandrino esterni 11 Kw
Velocità rotazione mola esterni 1100-1300 Rpm
Note +/-45°

CONTROPUNTA

Corsa canotto 40 mm
Cono CM5

TAVOLA

Corsa 3645 mm
Velocità traslazione 0-6000 mm/min
Peso max pezzo 1000 Kg
Inclinazione +/-4 °

MOLA SINISTRA

Spessore fascia mola 100 mm
Diametro max mola 600 mm
Diametro foro 203 mm

Peso totale macchina 11500 Kg
Ingombri Macchina 10900x2000x1650 mm
Bilanciatore mola Sì
Schemi elettrici Sì
Certificazione CE Sì
Libri uso e manutenzione Sì
Disponibilità Pronta

CNC

CNC SIEMENS 810D
Azionamenti SIEMENS Simodrive
Sistema di misura Marposs E20N

TESTA PORTAPEZZO

Potenza mandrino 3,32 Kw
Velocità rotazione 15-300 Rpm
Inclinazione +/-90 °
Cono ASA4"

Gamba Macchine Srl

V.A.T. IT00639540988
C.F./R.I. 01581570171
REA 248813 BS
C.S. 802.165,00 €

Contatti

+39 030 831096
+39 030 8913312
offerte@gambamacchine.it

Dove siamo

Sede e Deposito 1
Via Artigiani, 32 - 25063
Gardone V.T. Brescia - Italia

Deposito 2
Via Caduti del lavoro 41, 25030
Coccaglio Brescia - Italia

Gamba Macchine Srl

V.A.T. IT00639540988
C.F./R.I. 01581570171
REA 248813 BS
C.S. 802.165,00 €

Contatti

+39 030 831096
+39 030 8913312
offerte@gambamacchine.it

Dove siamo

Sede e Deposito 1
Via Artigiani, 32 - 25063
Gardone V.T. Brescia - Italia

Deposito 2
Via Caduti del lavoro 41, 25030
Coccaglio Brescia - Italia

Gamba Macchine Srl

V.A.T. IT00639540988
C.F./R.I. 01581570171
REA 248813 BS
C.S. 802.165,00 €

Contatti

+39 030 831096
+39 030 8913312
offerte@gambamacchine.it

Dove siamo

Sede e Deposito 1
Via Artigiani, 32 - 25063
Gardone V.T. Brescia - Italia

Deposito 2
Via Caduti del lavoro 41, 25030
Coccaglio Brescia - Italia

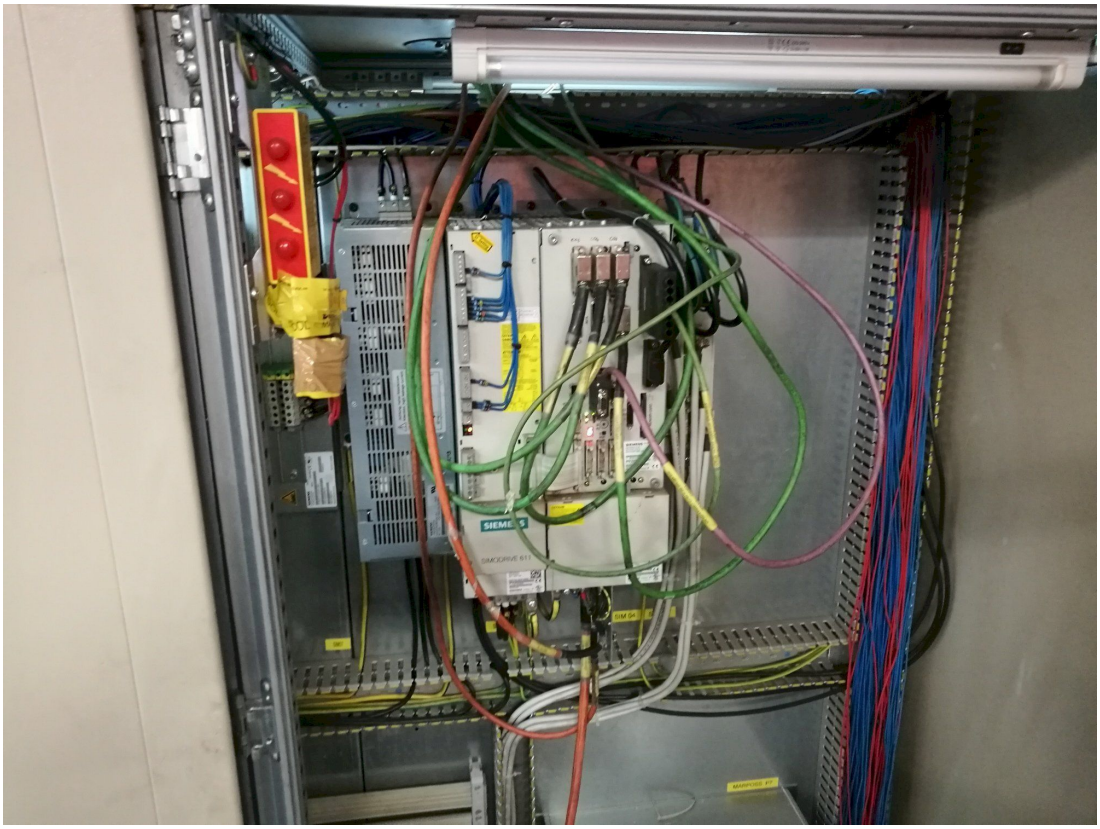

Gamba Macchine Srl

V.A.T. IT00639540988
C.F./R.I. 01581570171
REA 248813 BS
C.S. 802.165,00 €

Contatti

+39 030 831096
+39 030 8913312
offerte@gambamacchine.it

Dove siamo

Sede e Deposito 1
Via Artigiani, 32 - 25063
Gardone V.T. Brescia - Italia

Deposito 2
Via Caduti del lavoro 41, 25030
Coccaglio Brescia - Italia

GIORIA S.P.A.
Via Moncucco, 55
Lonate Pozzolo (VA) -ITALY-
CE
RETTIFICATRICE MODELLO
GRINDING MACHINE MOD.
RU/PN 3500 CNC
MATRICOLA NUMERO
SERIAL NUMBER
07673
OLIO IDRAULICO
HYDRAULIC OIL
MOBIL VACTRA 2
VOLTAGGIO
VOLTAGE
400V. 5. Hz.
POTENZA INSTALLATA
POWER SUPPLY
37 Kw 100 A.
PESO NETTO
NET WEIGHT
~ 12.000 Kg
CONTRATTO NUMERO
CONTRACT NUMBER
ANNO DI FABBRICAZIONE
YEAR OF MANIFACTURE
2008